



## Emissão de comprovantes

G3322209243395321  
22/01/2026 09:28:07SISBB - SISTEMA DE INFORMACOES BANCO DO BRASIL  
22/01/2026 - AUTOATENDIMENTO - 09.28.07  
3391X03391 0001

## Comprovante Pix

CLIENTE: S T ITAIPU CAM MUNICIPAL

AGENCIA: 3391-X CONTA: 9.768-3

## =====

SOBRE A TRANSACAO

-----  
ID: E000000020260122122641309744158  
CNPJ DO PAGADOR: 75.425.322/0001-81  
VALOR: R\$7.199,90  
TARIFA: R\$10,00  
DATA: 22/01/2026 - 09:27:38  
-----

PAGO PARA: Pareto Group

CNPJ: 19.331.125/0001-22

CHAVE PIX: 19331125000122

INSTITUICAO: 60701190 ITAÚ UNIBANCO S.A.

AGENCIA: 5623 - CONTA: 000000000000127197

TIPO DE CONTA: Conta Corrente

-----  
Esta transação pode ser tarifada em até 0,99%,  
com valor máximo de R\$10,00. O valor definitivo  
poderá ser consultado no BBDPJ.  
-----

Notificacao enviada em: 22/01/2026 - 09:27:39

DOCUMENTO: 012201

AUTENTICACAO SISBB: 4.BD9.D6D.637.D94.B28

Central de Atendimento BB

4004 0001

Consultas, informacoes e servicos transacionais.

SAC BB

0800 729 0722

Informacoes, reclamacoes, cancelamento de produ-  
tos e servicos.

Ouvidoria

0800 729 5678

Reclamacoes nao solucionadas nos canais  
habituais agencia, SAC e Demais canais de  
atendimento.

Atendimento a deficientes auditivos ou fala

0800 729 0088

Informacoes, reclamacoes, cancelamento de cartao  
e outros produtos e servicos de Ouvidoria.-----  
Transação efetuada com sucesso por: JI610708 CLAUDETE APARECIDA BRAMBATTI.



Chave de Acesso da NFS-e  
3304557221933112500012200000000121426016399947322

Número da NFS-e 1214	Competência da NFS-e 22/01/2026	Data e Hora da emissão da NFS-e 22/01/2026 10:35:14
Número da DPS 157	Série da DPS 900	Data e Hora da emissão da DPS 22/01/2026 10:35:14



A autenticidade desta NFS-e pode ser verificada pela leitura deste código QR ou pela consulta da chave de acesso no portal nacional da NFS-e

<b>EMITENTE DA NFS-e</b>		<b>CNPJ / CPF / NIF</b>	<b>Inscrição Municipal</b>	<b>Telefone</b>
Prestador do Serviço		19.331.125/0001-22	-	(21) 3228-0063
<b>Nome / Nome Empresarial</b>		<b>E-mail</b>		
PARETO TECNOLOGIA E MARKETING LTDA.		FINANCEIRO@PARETOGROUP.COM.BR		
<b>Endereço</b>		<b>Município</b>	<b>CEP</b>	
OSCAR NIEMEYER, 2000, SANTO CRISTO		Rio de Janeiro - RJ	20220-297	
<b>Simples Nacional na Data de Competência</b>		<b>Regime de Apuração Tributária pelo SN</b>		
Não optante		-		
<b>TOMADOR DO SERVIÇO</b>		<b>CNPJ / CPF / NIF</b>	<b>Inscrição Municipal</b>	<b>Telefone</b>
Nome / Nome Empresarial		75.425.322/0001-81	-	-
SANTA TEREZINHA DE ITAIPU CAMARA MUNICIPAL		<b>E-mail</b>		
Endereço		-		
R COMUNICACOES, 1828, CENTRO		<b>Município</b>	<b>CEP</b>	
		Santa Terezinha de Itaipu - PR	85875-050	

**INTERMEDIÁRIO DO SERVIÇO NÃO IDENTIFICADO NA NFS-e**

<b>SERVIÇO PRESTADO</b>			
<b>Código de Tributação Nacional</b>	<b>Código de Tributação Municipal</b>	<b>Local da Prestação</b>	<b>País da Prestação</b>
01.05.01 - Licenciamento ou cessão de direito de uso de programas de...	001 - Licenciamento de uso de programa de computação.	Rio de Janeiro - RJ	-
<b>Descrição do Serviço</b>			
Plataforma Tess AI			

<b>TRIBUTAÇÃO MUNICIPAL</b>			
<b>Tributação do ISSQN</b>	<b>País Resultado da Prestação do Serviço</b>	<b>Município de Incidência do ISSQN</b>	<b>Regime Especial de Tributação</b>
Operação Tributável	-	Rio de Janeiro - RJ	Nenhum
<b>Tipo de Imunidade</b>	<b>Suspensão da Exigibilidade do ISSQN</b>	<b>Número Processo Suspensão</b>	<b>Benefício Municipal</b>
-	Não	-	33045570200020 - Alíquota dife...
<b>Valor do Serviço</b>	<b>Desconto Incondicionado</b>	<b>Total Deduções/Reduções</b>	<b>Cálculo do BM</b>
R\$ 7.199,90	-	-	-
<b>BC ISSQN</b>	<b>Alíquota Aplicada</b>	<b>Retenção do ISSQN</b>	<b>ISSQN Apurado</b>
R\$ 7.199,90	2,00%	Não Retido	R\$ 144,00

<b>TRIBUTAÇÃO FEDERAL</b>			
<b>IRRF</b>	<b>CP Retido</b>	<b>PIS/COFINS/CSLL Retidos</b>	
-	-	-	
<b>PIS Devido</b>	<b>COFINS Devido</b>	<b>Retenção do PIS/COFINS/CSLL</b>	<b>TOTAL TRIBUTAÇÃO FEDERAL</b>
-	-	-	-

<b>VALOR TOTAL DA NFS-E</b>			
<b>Valor do Serviço</b>	<b>Desconto Condicionado</b>	<b>Desconto Incondicionado</b>	<b>ISSQN Retido</b>
R\$ 7.199,90	R\$	R\$	-
<b>IRRF, CP, PIS, COFINS, CSLL</b>	<b>PIS/COFINS Devidos</b>	<b>Valor Líquido da NFS-e</b>	
R\$ 0,00	-	<b>R\$ 7.199,90</b>	

<b>TOTAIS APROXIMADOS DOS TRIBUTOS</b>		
<b>Federais</b>	<b>Estaduais</b>	<b>Municipais</b>
0,00 %	0,00 %	0,00 %

**INFORMAÇÕES COMPLEMENTARES**

NBS: 111032100

**CÂMARA MUNICIPAL DE SANTA TEREZINHA DE ITAIPU**

1º VIA - CONTABILIDADE

ESTADO DO PARANÁ - FONE (45) 3541-1299

CNPJ 75.425.322/0001-81

RUA DAS COMUNICAÇÕES, 1828

**Empenho Orçamentário**

Nº DO EMPENHO	RECURSO
000016	1

ÓRGÃO 01 CAMARA MUNICIPAL UNIDADE ORÇAMENTÁRIA 01

DOTAÇÃO 010310001.2.001.3390.40.00.00 SERVIÇOS DE TECNOLOGIA DA IN Nº CONTA 8

CREDDOR 988 PARETO TECNOLOGIA E MARKETING LTDA

ENDEREÇO AVENIDA OSCAR NIEMEYER 2000 SANTO FONE 21-3228-0063 CIDADE Rio de Janeiro

LICITAÇÃO	NUMERO	SOLICITAÇÃO	PROC. COMPRA	EMISSÃO	VENCIAMENTO
Dispensa por Lim				21/01/26	21/01/26

VALOR ORÇADD	SALDO ANTERIOR	VALOR DO EMPENHO	SALDO ATUAL
333.488,00	296.274,90	7.199,90	289.075,00

ITEM	QUANT.	UNID.	ESPECIFICAÇÃO	VALOR UNITÁRIO	VALOR TOTAL
1	1		REFERENTE A CONTRATAÇÃO DA SOLU DE INTELIGENCIA ARTIFICIAL TESS PARA USO INSTITUCIONAL NA CAMAR MUNICIPAL DE SANTA TEREZINHA DE ITAIPU-PR, PLANO INSTITUCIONAL 20 USUARIOS SIMULTANEOS, ABRANGENDO TODOS OS SETORES E SERVIDORES QUE NECESSITEM DA FERRAMENTA, PELO PERIODO DE 12 (DOZE) MESES, INCLUINDO SUPORTE TECNICO, MANUTENCAO E ATUALIZAC DA PLATAFORMA CONFORME JUSTIFICATIVA EM ANEXO.	7.199,9000	7.199,90

LOCAL DE ENTREGA	<b>TOTAL GERAL</b>	7.199,90
------------------	--------------------	----------

COMP. ( ) ANULACAO ( ) AUTORIZO/PAGUE-SE  
 A DESPESA FOI EMPENHADA NA DOTACAO CORRESPONDENTE

Anderson Parise da Rosa Contador      Magdiel de Oliveira Pepi Diretor Geral      Fernando Dal Pont Junior Presidente

PAGAMENTOS PARCIAIS			CHEQUE Nº	BANCO	CONTA Nº
O.P. Nº	VALOR	SALDO			
			DECLARO(AMOS) PARA OS DEVIDOS FINS, QUE RECEBI(EMOS) A IMPORTANCIA DESTA ORDEM DE PAGAMENTO CORRESPONDENTE AO ACIMA DESCRITO, E PELA QUAL DOU(AMOS) PLENA E IRREVOGÁVEL QUITAÇÃO		
ASSINATURA					



# Câmara Municipal de Santa Terezinha de Itaipu

**Pronto Pagamento:** 1/2026

**Assunto:** Pronto Pagamento

**Identificador:** 0000001-03-2026-5-00-0000-00

**Situação Geral do Processo:** Aberto



## ▶ Abertura de Pronto Pagamento para Setor: Contabilidade (CMSTI), Presidência (CMSTI)

Por: **Márcio da Silveira do Setor DA** em Quarta-feira, 21 de Janeiro de 2026 10:03:56

JUSTIFICATIVA AQUISIÇÃO DE PLANO ANUAL DE INTELIGÊNCIA ARTIFICIAL PARA CÂMARA DE VEREADORES

Ao

**Excelentíssimo Senhor**

**Presidente da Câmara Municipal de STI**

Cumprimentando-o respeitosamente, venho por meio deste **solicitar a Vossa Excelência a assinatura na Justificativa de Aquisição de Plano Anual de Inteligência Artificial**, destinada ao uso institucional pelos **servidores e vereadores desta Câmara Municipal**.

A referida justificativa tem por finalidade **subsidiar o procedimento administrativo de contratação**, demonstrando a necessidade, a conveniência e a oportunidade da aquisição, a qual visa:

- aprimorar a eficiência administrativa e legislativa;
- otimizar a elaboração de documentos, pareceres, relatórios e minutas;
- apoiar pesquisas legislativas, jurídicas e administrativas;
- promover maior economicidade, inovação e modernização dos serviços públicos;
- 

contribuir para a capacitação tecnológica contínua dos agentes públicos.

Dessa forma, considerando a relevância institucional da medida e a necessidade de prosseguimento do feito administrativo, **encaminha-se a justificativa anexa para análise e assinatura de Vossa Excelência**.

Sem mais para o momento, renovo votos de elevada estima e consideração.  
Atenciosamente,

MARCIO DA SILVEIRA  
DIRETOR ADMINISTRATIVO

### Apresentação inicial de documentos

Por: **Márcio da Silveira** em Quarta-feira, 21 de Janeiro de 2026 10:03:56

#### Anexos 3

- JUSTIFICATIVA.pdf
- CND's.pdf
- Print comparativo.pdf

Para verificar a autenticidade acesse: <https://cm-santaterezinhaiteipu.gov.br.cloud/portal-servicos/servico/autenticidade-processo/executar.html?identificador=0000001-03-2026-5-00-0000-00> e informe o Código Verificador: **UUZD.PV20**. Relatório impresso em: 22/01/2026 às 11:02:34

Pronto Pagamento 1/2026 1/58



## JUSTIFICATIVA

A Câmara Municipal de Santa Terezinha de Itaipu vem ampliando o volume e a complexidade de suas atividades legislativas, administrativas e de comunicação institucional, demandando maior eficiência na elaboração de documentos, análise de informações, atendimento ao cidadão e produção de materiais de divulgação.

Nesse cenário, soluções de inteligência artificial (IA) generativa tornaram-se ferramentas estratégicas para aumento de produtividade, padronização de conteúdos e melhoria da qualidade técnica de minutas, pareceres, relatórios, peças de comunicação e materiais de apoio às sessões e às comissões.

### 1. Objetivo da contratação

A presente justificativa visa respaldar a contratação da solução de IA Tess, por meio de plano institucional de no mínimo 20 (vinte) usuários, possibilitando o acesso a todos os servidores e setores da Câmara Municipal que necessitem da ferramenta.

Contudo, para fins de dimensionamento da necessidade mínima de uso e de comparação com outras soluções do mercado, a demanda foi estimada com base em, no mínimo, 20 usuários simultâneos, que correspondem aos setores e gabinetes que utilizam rotineiramente ferramentas de apoio à produção de documentos, análise de informações e comunicação institucional.

A contratação de um plano sem limitação de usuários, que se mostrou viável nesta ocasião, em detrimento de assinaturas individuais e dispersas de ferramentas similares, garante:

- Uso institucional e profissional da IA;
- Gestão centralizada de acessos;
- Possibilidade de ampliação imediata de usuários sem custos adicionais;
- Padronização de processos;
- Otimização de custos;
- Maior controle e segurança no uso da tecnologia.

Documento assinado digitalmente em 21/01/2026 22:56:42  
Acesse o endereço: <https://sl.gov.br.cloud/fwdh5> para  
verificar a autenticidade.





## 2. Necessidade de acesso para no mínimo 20 usuários

Embora o plano da Tess permita quantidade ilimitada de usuários, a Câmara Municipal possui, atualmente, a necessidade prática de atender no mínimo 20 usuários simultâneos, considerando a estrutura organizacional e as demandas dos seguintes setores:

- Gabinetes de vereadores, para apoio na elaboração de projetos de lei, emendas, justificativas e discursos;
- Setor jurídico, para apoio na redação de pareceres, análises preliminares de normas e organização de argumentos;
- Setores administrativos, para elaboração de ofícios, relatórios, atas, memorandos e demais expedientes;
- Comunicação e marketing institucional, para produção e revisão de textos, roteiros, conteúdos para redes sociais e materiais gráficos;
- Tecnologia da Informação, para apoio em documentação técnica, análise inicial de dados e suporte a projetos de inovação.

Assim, a referência a 20 usuários não representa limitação contratual do plano, mas sim a estimativa mínima de utilização simultânea, utilizada como parâmetro para justificar a contratação e para fins de comparação de custos com outras soluções que cobram por usuário.

A adoção de um plano sem limite de usuários garante que, havendo aumento de demanda, novos servidores ou projetos específicos, não será necessária nova contratação ou aditivos, mantendo a continuidade e a eficiência dos serviços.

## 3. Justificativa da escolha pela Tess em detrimento de outras assinaturas

### 3.1 Centralização e gestão institucional

Ao invés de múltiplas assinaturas individuais e desconectadas (cada servidor contratando ou utilizando ferramentas distintas), a adoção da Tess em ambiente único permite:

- Gestão centralizada de usuários e acessos (20 contas institucionais);
- Maior controle sobre quem utiliza a ferramenta e para quais fins;

Documento assinado digitalmente em 21/01/2026 22:56:42  
Acesse o endereço: <https://21.gov.br/twds5> Para  
verificar a autenticidade.





- Redução de riscos relacionados ao compartilhamento informal de senhas e contas pessoais;
- Facilidade de substituição de usuários em caso de mudanças na equipe.

### 3.2 Aderência ao uso profissional e institucional

A Tess é voltada ao uso profissional, com foco em produtividade para equipes, permitindo:

- Produção de textos formais compatíveis com a linguagem da administração pública;
- Apoio na estruturação de pareceres, minutas, relatórios e documentos oficiais;
- Organização de informações complexas de forma clara, auxiliando no processo legislativo e administrativo.

Isso difere de assinaturas comuns destinadas a uso estritamente pessoal e sem foco em rotinas de trabalho em órgãos públicos.

### 3.3 Padronização e qualidade dos conteúdos

Com uma única solução institucional:

- Os textos produzidos tendem a seguir padrão de linguagem mais uniforme entre gabinetes e setores;
- É possível estabelecer orientações internas de uso (boas práticas, modelos, padrões de escrita, termos técnicos);
- Reduz-se o risco de disparidade de qualidade entre documentos produzidos com diferentes ferramentas e critérios.

### 3.4 Eficiência, economicidade e ganho de produtividade

Comparativamente a múltiplas ferramentas distintas:

- A contratação de uma única solução para 20 pessoas tende a ser mais econômica do que várias assinaturas dispersas, contratadas individualmente;

Documento assinado digitalmente em 21/01/2026 22:56:42  
Acesse o endereço: <https://s1.gov.br/cloud/fech5> para  
verificar a autenticidade.





- A curva de aprendizado é reduzida, pois todos utilizam a mesma interface e o mesmo conjunto de recursos;
- O tempo gasto em tarefas repetitivas (primeira versão de textos, revisão inicial, resumo de documentos, geração de ideias de comunicação) diminui, liberando os servidores para atividades estratégicas.

### 3.5 Segurança da informação e responsabilidade institucional

Ao concentrar o uso de IA em uma solução institucional:

- A Câmara pode editar normas internas de uso e orientar servidores sobre como tratar dados sensíveis e informações sigilosas;
- Reduz-se a prática de inserção indevida de dados em ferramentas pessoais, o que aumenta o controle e a responsabilidade sobre o uso da tecnologia;
- Há maior previsibilidade sobre quais ferramentas estão sendo utilizadas no ambiente de trabalho, facilitando a governança digital.

### 3.6 Suporte em português e adequação ao contexto brasileiro

A Tess oferece suporte em língua portuguesa e foi concebida com forte aderência ao uso profissional no Brasil, o que:

- Facilita a compreensão de comandos e a interação por parte dos servidores;
- Melhora a adequação de textos à norma culta do português;
- Auxilia na produção de conteúdos mais alinhados ao contexto jurídico, administrativo, tecnológico e de comunicação utilizados no país.

## 4. Benefícios esperados para a Câmara Municipal

Com a contratação da Tess, sem limitação de usuários, estimam-se, entre outros, os seguintes benefícios:

- Redução do tempo de elaboração de minutas, projetos de lei, ofícios, requerimentos e pareceres preliminares;





- Melhoria na clareza, coesão e correção gramatical de documentos oficiais;
- Aumento da velocidade de resposta a demandas dos vereadores e da população;
- Profissionalização da comunicação institucional (textos mais claros, materiais de divulgação melhor estruturados, apoio à criação de peças de design e campanhas);
- Apoio ao setor jurídico na pesquisa e organização de informações normativas e argumentações iniciais;
- Maior capacidade do time de tecnologia, design, marketing, jurídico e administrativo de entregar resultados com qualidade e em menor tempo.

### **5. Riscos da não contratação ou da adoção de soluções dispersas**

A não contratação de uma solução institucional única, ou a manutenção de múltiplas assinaturas individuais e não padronizadas, pode resultar em:

- Maior custo global, pela soma de diversas assinaturas desconexas;
- Falta de padronização dos documentos produzidos;
- Dificuldade de controle sobre quais ferramentas são usadas e por quem;
- Possível uso de contas pessoais em atividades institucionais, com riscos à segurança da informação;
- Menor produtividade e maior retrabalho na revisão de textos e materiais.

### **6. Conclusão preliminar**

Diante do exposto, a contratação da solução de IA Tess, para o time da Câmara Municipal de Santa Terezinha de Itaipu, mostra-se a opção mais adequada sob os aspectos de eficiência, economicidade, padronização, segurança da informação e aderência ao uso profissional em ambiente público.

A escolha da Tess em detrimento de outras assinaturas individuais ou dispersas de ferramentas de IA generativa justifica-se pelo maior controle institucional, pela possibilidade de gestão unificada de usuários, pela adequação ao contexto brasileiro e pelos ganhos de produtividade e qualidade dos serviços prestados à população.

Documento assinado digitalmente em 21/01/2026 22:56:42  
Acesso ao endereço: <https://s1.gov.br/ciond/fwhd5> para  
verificar a autenticidade.





## 7. Quadro comparativo de preços - Soluções de IA corporativa

Para uso institucional pela Câmara Municipal de Santa Terezinha de Itaipu, com necessidade mínima estimada de 20 usuários, porém sem limitação contratual de acessos no plano da Tess:

FORNECEDOR 1: TESS AI - Plano Team (sem limitação de usuários)

Preço: R\$ 599,99/mês

Total mensal: R\$ 599,99

Total anual: R\$ 7.199,88

FORNECEDOR 2: OpenAI - ChatGPT Team

Preço por usuário/mês: US\$ 30,00 (plano mensal)

Total mensal estimado (20 usuários, câmbio R\$ 4,90): R\$ 2.940,00

Total anual estimado: R\$ 35.280,00

Observação: Cobrança em dólar, sujeita a variação cambial

FORNECEDOR 3: Microsoft - Microsoft 365 Copilot Business

Preço Copilot: R\$ 200,30 por usuário/mês

Plano base Microsoft 365 (obrigatório): a partir de R\$ 80,00 por usuário/mês

Total combinado estimado por usuário/mês: a partir de R\$ 280,30

Total mensal estimado (20 usuários): R\$ 5.606,00

Total anual estimado: R\$ 67.272,00

Observação: Requer duas licenças separadas (Microsoft 365 + Copilot)

Documento assinado digitalmente em 21/01/2026 22:56:42  
Acesse o endereço: <https://s1.gov.br.cloud/idxh5> para  
verificar a autenticidade.





## 8. Análise de vantajosidade

Comparando as três soluções considerando uso institucional sem limitação de usuários:

### ANÁLISE DE CUSTO DA TESS:

- Em relação ao ChatGPT Team: R\$ 2.340,01/mês (economia de 1.080%)
- Em relação ao Microsoft Copilot: R\$ 5.006,01/mês (economia de 2.152%)

### ANÁLISE DE CUSTO ANUAL DA TESS:

- Em relação ao ChatGPT Team: R\$ 28.080,12/ano
- Em relação ao Microsoft Copilot: R\$ 60.072,12/ano

### VANTAGENS ADICIONAIS DA TESS:

- Valor fixo mensal, independente do número de usuários;
- Cobrança em reais, sem exposição à variação cambial;
- Não exige licenças adicionais ou complementares;
- Suporte nativo em português;
- Foco no contexto profissional brasileiro;
- Gestão centralizada de acessos;
- Implementação imediata.

## 9. Links oficiais para cotação e aquisição

### 1. TESS AI - Plano Team

Link de aquisição: <https://tess.im/pt-BR/pricing>

Documento assinado digitalmente em 21/01/2026 22:56:42  
Acesse o endereço: <https://e1.gov.br.cloud/fehd5> para  
verificar a autenticidade.





Site oficial: <https://www.tess.ai>

E-mail comercial: [contato@tess.ai](mailto:contato@tess.ai)

## 2. OpenAI - ChatGPT Team

Link de aquisição: <https://chatgpt.com/pricing>

Link alternativo: <https://openai.com/chatgpt/team/>

Contato comercial: <https://openai.com/contact-sales>

Página de preços: <https://openai.com/api/pricing>

Observação: A OpenAI não possui representação comercial direta no Brasil. A contratação é feita diretamente via cartão de crédito internacional.

## 3. Microsoft 365 Copilot for Business

Link de aquisição: <https://www.microsoft.com/pt-br/microsoft-365/business/copilot-for-microsoft-365>

Comparativo de planos: <https://www.microsoft.com/pt-br/microsoft-365/business/compare-all-microsoft-365-business-products>

Contato comercial Microsoft Brasil: <https://www.microsoft.com/pt-br/microsoft-365/business/microsoft-365-contact-sales>

Parceiros Microsoft no Brasil: <https://appsource.microsoft.com/pt-br/marketplace/partner-dir>

Observação: A Microsoft trabalha através de revendedores autorizados no Brasil. Para cotação formal, recomenda-se contato com parceiros locais certificados.

## 10. Conclusão final e recomendação

Considerando os aspectos técnicos, econômicos e operacionais analisados, a solução TESS AI - Plano Team apresenta-se como a opção mais vantajosa para a Câmara Municipal de Santa Terezinha de Itaipu, atendendo plenamente aos princípios da

Documento assinado digitalmente em 21/01/2026 22:56:42  
Acesse o endereço: <https://e1.gov.br.cloud/ewdh5> para  
verificar a autenticidade.





economicidade, eficiência e razoabilidade previstos na legislação de licitações e contratos administrativos.

A economia estimada em relação às demais soluções analisadas, aliada à adequação técnica e facilidade de gestão, justifica plenamente a escolha pela contratação da TESS AI.

Por fim, destaca-se que o pagamento de pequenas compras encontra amparo no art. 95, § 2º, da Lei nº 14.133/2021, estando o valor dentro dos limites legalmente permitidos para despesas de pronto pagamento;

O pagamento é realizado mediante apresentação das seguintes certidões da empresa fornecedora: CND da Receita Federal, CND da Receita Estadual, Certidão Negativa Trabalhista (CNDT), Certificado de Regularidade do FGTS – CRF, Consulta ao TCE-PR impedidos de licitar, e CND Municipal.

Diante do exposto, autorizo a liquidação do montante de R\$ 7.199,90 (sete mil, cento e noventa e nove reais e noventa centavos), em conformidade com as normas vigentes e tendo em vista o recebimento regular do objeto contratado.

Santa Terezinha de Itaipu/PR, 21 de Janeiro de 2.026.

---

Fernando Dal Pont Junior  
Presidente



		<b>REPÚBLICA FEDERATIVA DO BRASIL</b>	
<b>CADASTRO NACIONAL DA PESSOA JURÍDICA</b>			
NÚMERO DE INSCRIÇÃO 19.331.125/0001-22 MATRIZ	<b>COMPROVANTE DE INSCRIÇÃO E DE SITUAÇÃO CADASTRAL</b>		DATA DE ABERTURA 28/11/2013
NOME EMPRESARIAL <b>PARETO TECNOLOGIA E MARKETING LTDA.</b>			
TÍTULO DO ESTABELECIMENTO (NOME DE FANTASIA) <b>PARETO GROUP</b>			PORTE <b>DEMAIS</b>
CÓDIGO E DESCRIÇÃO DA ATIVIDADE ECONÔMICA PRINCIPAL <b>62.03-1-00 - Desenvolvimento e licenciamento de programas de computador não-customizáveis</b>			
CÓDIGO E DESCRIÇÃO DAS ATIVIDADES ECONÔMICAS SECUNDÁRIAS <b>62.01-5-01 - Desenvolvimento de programas de computador sob encomenda</b> <b>62.02-3-00 - Desenvolvimento e licenciamento de programas de computador customizáveis</b> <b>62.04-0-00 - Consultoria em tecnologia da informação</b> <b>62.09-1-00 - Suporte técnico, manutenção e outros serviços em tecnologia da informação</b> <b>63.11-9-00 - Tratamento de dados, provedores de serviços de aplicação e serviços de hospedagem na internet</b> <b>63.19-4-00 - Portais, provedores de conteúdo e outros serviços de informação na internet</b> <b>70.20-4-00 - Atividades de consultoria em gestão empresarial, exceto consultoria técnica específica</b> <b>73.11-4-00 - Agências de publicidade</b> <b>73.19-0-04 - Consultoria em publicidade</b> <b>77.40-3-00 - Gestão de ativos intangíveis não-financeiros</b> <b>85.99-6-99 - Outras atividades de ensino não especificadas anteriormente</b>			
CÓDIGO E DESCRIÇÃO DA NATUREZA JURÍDICA <b>206-2 - Sociedade Empresária Limitada</b>			
LOGRADOURO <b>AV OSCAR NIEMEYER</b>	NÚMERO <b>2000</b>	COMPLEMENTO <b>SALA 401 BLOCO 1</b>	
CEP <b>20.220-297</b>	BAIRRO/DISTRITO <b>SANTO CRISTO</b>	MUNICÍPIO <b>RIO DE JANEIRO</b>	UF <b>RJ</b>
ENDEREÇO ELETRÔNICO <b>FINANCEIRO@PARETOGROUP.COM.BR</b>	TELEFONE <b>(21) 3228-0063</b>		
ENTE FEDERATIVO RESPONSÁVEL (EFR) *****			
SITUAÇÃO CADASTRAL <b>ATIVA</b>	DATA DA SITUAÇÃO CADASTRAL <b>28/11/2013</b>		
MOTIVO DE SITUAÇÃO CADASTRAL			
SITUAÇÃO ESPECIAL *****			
DATA DA SITUAÇÃO ESPECIAL *****			

Aprovado pela Instrução Normativa RFB nº 2.119, de 06 de dezembro de 2022.

Emitido no dia 11/12/2025 às 10:34:43 (data e hora de Brasília).

Página: 1/1



**MINISTÉRIO DA FAZENDA**  
**Secretaria da Receita Federal do Brasil**  
**Procuradoria-Geral da Fazenda Nacional**

**CERTIDÃO POSITIVA COM EFEITOS DE NEGATIVA DE DÉBITOS RELATIVOS AOS TRIBUTOS  
FEDERAIS E À DÍVIDA ATIVA DA UNIÃO**

**Nome: PARETO TECNOLOGIA E MARKETING LTDA.**  
**CNPJ: 19.331.125/0001-22**

Ressalvado o direito de a Fazenda Nacional cobrar e inscrever quaisquer dívidas de responsabilidade do sujeito passivo acima identificado que vierem a ser apuradas, é certificado que:

1. constam débitos administrados pela Secretaria da Receita Federal do Brasil (RFB) com exigibilidade suspensa nos termos do art. 151 da Lei nº 5.172, de 25 de outubro de 1966 - Código Tributário Nacional (CTN), ou objeto de decisão judicial que determina sua desconsideração para fins de certificação da regularidade fiscal, ou ainda não vencidos; e
2. não constam inscrições em Dívida Ativa da União (DAU) na Procuradoria-Geral da Fazenda Nacional (PGFN).

Conforme disposto nos arts. 205 e 206 do CTN, este documento tem os mesmos efeitos da certidão negativa.

Esta certidão é válida para o estabelecimento matriz e suas filiais e, no caso de ente federativo, para todos os órgãos e fundos públicos da administração direta a ele vinculados. Refere-se à situação do sujeito passivo no âmbito da RFB e da PGFN e abrange inclusive as contribuições sociais previstas nas alíneas 'a' a 'd' do parágrafo único do art. 11 da Lei nº 8.212, de 24 de julho de 1991.

A aceitação desta certidão está condicionada à verificação de sua autenticidade na Internet, nos endereços <<http://rfb.gov.br>> ou <<http://www.pgfn.gov.br>>.

Certidão emitida gratuitamente com base na Portaria Conjunta RFB/PGFN nº 1.751, de 2/10/2014. Emitida às 10:36:08 do dia 11/12/2025 <hora e data de Brasília>.

Válida até 09/06/2026.

Código de controle da certidão: **123F.4DAC.F73D.D0AF**

Qualquer rasura ou emenda invalidará este documento.



PODER JUDICIÁRIO  
JUSTIÇA DO TRABALHO

### **CERTIDÃO NEGATIVA DE DÉBITOS TRABALHISTAS**

Nome: PARETO TECNOLOGIA E MARKETING LTDA. (MATRIZ E FILIAIS)  
CNPJ: 19.331.125/0001-22  
Certidão nº: 76808525/2025  
Expedição: 11/12/2025, às 10:39:17  
Validade: 09/06/2026 - 180 (cento e oitenta) dias, contados da data de sua expedição.

Certifica-se que **PARETO TECNOLOGIA E MARKETING LTDA. (MATRIZ E FILIAIS)**, inscrito(a) no CNPJ sob o nº **19.331.125/0001-22**, **NÃO CONSTA** como inadimplente no Banco Nacional de Devedores Trabalhistas. Certidão emitida com base nos arts. 642-A e 883-A da Consolidação das Leis do Trabalho, acrescentados pelas Leis ns.º 12.440/2011 e 13.467/2017, e no Ato 01/2022 da CGJT, de 21 de janeiro de 2022. Os dados constantes desta Certidão são de responsabilidade dos Tribunais do Trabalho.

No caso de pessoa jurídica, a Certidão atesta a empresa em relação a todos os seus estabelecimentos, agências ou filiais.

A aceitação desta certidão condiciona-se à verificação de sua autenticidade no portal do Tribunal Superior do Trabalho na Internet (<http://www.tst.jus.br>).

Certidão emitida gratuitamente.

#### **INFORMAÇÃO IMPORTANTE**

Do Banco Nacional de Devedores Trabalhistas constam os dados necessários à identificação das pessoas naturais e jurídicas inadimplentes perante a Justiça do Trabalho quanto às obrigações estabelecidas em sentença condenatória transitada em julgado ou em acordos judiciais trabalhistas, inclusive no concernente aos recolhimentos previdenciários, a honorários, a custas, a emolumentos ou a recolhimentos determinados em lei; ou decorrentes de execução de acordos firmados perante o Ministério Público do Trabalho, Comissão de Conciliação Prévia ou demais títulos que, por disposição legal, contiver força executiva.

Dúvidas e sugestões: [cndt@tst.jus.br](mailto:cndt@tst.jus.br)

Pronto Pagamento 1/2026 | Anexo: CND's.pdf (3/9) 13/58

[Voltar](#)[Imprimir](#)

### Certificado de Regularidade do FGTS - CRF

**Inscrição:** 19.331.125/0001-22  
**Razão Social:** PARETO TECNOLOGIA E MARKETING LTDA.  
**Endereço:** AV OSCAR NIEMEYER 2000 SALA 401 BLOC / SANTO CRISTO / RIO DE JANEIRO / RJ / 20220-297

A Caixa Econômica Federal, no uso da atribuição que lhe confere o Art. 7, da Lei 8.036, de 11 de maio de 1990, certifica que, nesta data, a empresa acima identificada encontra-se em situação regular perante o Fundo de Garantia do Tempo de Serviço - FGTS.

O presente Certificado não servirá de prova contra cobrança de quaisquer débitos referentes a contribuições e/ou encargos devidos, decorrentes das obrigações com o FGTS.

**Validade:** 11/01/2026 a 09/02/2026

**Certificação Número:** 2026011104422142132065

Informação obtida em 20/01/2026 09:59:33

A utilização deste Certificado para os fins previstos em Lei esta condicionada a verificação de autenticidade no site da Caixa:  
**[www.caixa.gov.br](http://www.caixa.gov.br)**



GOVERNO DO ESTADO DO RIO DE JANEIRO  
SECRETARIA DE ESTADO DE FAZENDA DO RIO DE JANEIRO

CERTIDÃO DE REGULARIDADE FISCAL Nº 2025173953766  
CERTIDÃO NEGATIVA DE DÉBITOS - CND

IDENTIFICAÇÃO DO REQUERENTE	
CPF/RAIZ DO CNPJ: 19.331.125	CAD-ICMS: Não inscrito
NOME/RAZÃO SOCIAL: *****	
<p>CERTIFICA-SE para fins de direito e de acordo com as informações registradas nos Sistemas Corporativos da Secretaria de Estado de Fazenda que, até a presente data, NÃO CONSTAM DÉBITOS perante a Fazenda Estadual para o requerente acima identificado, ressalvado o direito de a Receita Estadual cobrar e inscrever as dívidas de sua responsabilidade, que vierem a ser apuradas.</p> <p>EMITIDA EM: 11/12/2025 10:37 VÁLIDA ATÉ: 11/03/2026 10:37</p> <p>Certidão emitida com base na Resolução SEFAZ nº 109 de 04/08/2017</p>	
OBSERVAÇÕES	
<ol style="list-style-type: none"><li>1. Esta certidão deve estar acompanhada da Certidão da Dívida Ativa, emitida pelo órgão próprio da Procuradoria Geral do Estado, nos termos da Resolução Conjunta SEFAZ/PGE nº 33/2004.</li><li>2. A aceitação desta certidão está condicionada a verificação de sua autenticidade na internet, no endereço: <a href="http://www.fazenda.rj.gov.br">www.fazenda.rj.gov.br</a>.</li><li>3. Esta certidão não se destina a atestar débitos do imposto sobre transmissão 'causa mortis' e doação, de quaisquer bens ou direitos (ITD).</li><li>4. Qualquer rasura ou emenda invalida este documento.</li></ol>	



Estado do Paraná  
Secretaria de Estado da Fazenda  
Receita Estadual do Paraná

**Certidão Negativa**  
de Débitos Tributários e de Dívida Ativa Estadual  
Nº 038609111-20

Certidão fornecida para o CNPJ/MF: 19.331.125/0001-22

Nome: **CNPJ NÃO CONSTA NO CADASTRO DE CONTRIBUINTES DO ICMS/PR**

Ressalvado o direito da Fazenda Pública Estadual inscrever e cobrar débitos ainda não registrados ou que venham a ser apurados, certificamos que, verificando os registros da Secretaria de Estado da Fazenda, constatamos não existir pendências em nome do contribuinte acima identificado, nesta data.

Obs.: Esta Certidão engloba todos os estabelecimentos da empresa e refere-se a débitos de natureza tributária e não tributária, bem como ao descumprimento de obrigações tributárias acessórias.

**Válida até 10/04/2026 - Fornecimento Gratuito**

A autenticidade desta certidão deverá ser confirmada via Internet  
[www.fazenda.pr.gov.br](http://www.fazenda.pr.gov.br)



**PREFEITURA DA CIDADE DO RIO DE JANEIRO**  
**SECRETARIA MUNICIPAL DE FAZENDA**  
Coordenadoria do ISS e Taxas

Nº AUTENTICAÇÃO: 3430441109  
ÓRGÃO: FP/REC-RIO/CIS/F  
CONTROLE: 078722033

VALIDADE: 19/04/2026

**CERTIDÃO NEGATIVA DE DÉBITO DO IMPOSTO SOBRE SERVIÇOS DE QUALQUER NATUREZA**

Nome: PARETO TECNOLOGIA E MARKETING LTDA  
CNPJ: 19.331.125/0001-22

A presente certidão, válida para todas as inscrições sediadas no Município do Rio de Janeiro, vinculadas aos oito primeiros dígitos do CNPJ ou CPF acima, serve como prova perante qualquer órgão público ou privado.

Até a presente data, em relação ao contribuinte acima qualificado, não há auto de infração, nota de lançamento, parcelamento, débito confessado em pedido de parcelamento ou nota de débito pendentes do pagamento integral, ou débito escriturado em livro fiscal ou declarado por meio eletrônico, vencidos e não pagos. Fica, entretanto, assegurado ao Município o direito de cobrança de qualquer débito que vier a ser verificado posteriormente, inclusive no que diz respeito às penalidades cabíveis previstas na legislação em vigor.

Certidão emitida pela Informat - Em 19/01/2026 10:40:39

Certidão expedida com base na Resolução SMFP nº 3.390, de 29/11/2024.

Rio de Janeiro, 19 de JANEIRO de 2026.

Hora: 10:40

**OBSERVAÇÕES**

I - A autenticidade desta certidão deverá ser confirmada no portal Carloca Digital, no endereço [carloca.rj](http://carloca.rj).  
II - O presente documento não certifica inexistência de débitos de ISS declarados pelo contribuinte no âmbito do Simples Nacional. Caso o contribuinte seja ou tenha sido optante pelo Simples nos últimos 5 (cinco) anos, a presente certidão deverá ser complementada por certidão de situação fiscal fornecida pela Receita Federal do Brasil.



INSCRIÇÃO MUNICIPAL	DATA DA INSCRIÇÃO
0.598.106-9	04/12/2013

## COMPROVANTE DE INSCRIÇÃO E DE SITUAÇÃO CADASTRAL

NOME OU NOME EMPRESARIAL	PARETO TECNOLOGIA E MARKETING LTDA
NOME FANTASIA	PARETO GROUP
CPF OU CNPJ	19.331.125/0001-22
ATIVIDADES ECONÔMICAS	217158 - ALUGUEL DE PROGRAMAS PARA COMPUTADOR 210412 - REGISTRO DE MARCAS E PATENTES 210633 - AGENCIAMENTO DE CESSAO DE DIR DE USO DE PROG DE COMP 219223 - PUBLICIDADE 219371 - VEICULACAO DE PUBLICIDADE 226459 - PROCESSAMENTO DE DADOS 226645 - GERACAO DE PROGRAMAS DE COMPUTADOR SOB ENCOMENDA 226653 - CESSAO DE DIREITO DE USO DE PROGRAMAS DE COMPUTADOR 226696 - PROVIMENTO DE ACESSO E INFORMACOES JUNTO A INTERNET 227129 - CONSULTORIA TECNICA 229695 - PEDAGOGIA, SERVICOS DE 251186 - EDITORACAO ELETRONICA
RESTRICÇÕES	VEDADA A ARMAZENAGEM NO LOCAL VEDADOS INCOMODOS E PREJUIZOS A VIZINHANCA VEDADA A PRESTACAO DE SERVICOS NO LOCAL VEDADO O EXERCICIO DA ATIVIDADE NO LOCAL VEDADA A CIRCULACAO DE MERCADORIAS NO LOCAL SIMPLES ESCRITORIO
GERÊNCIA DE FISCALIZAÇÃO DO ISS	3
GERÊNCIA REGIONAL DE LICENCIAMENTO E FISCALIZAÇÃO	1
ENDEREÇO COMPLETO	AVN OSCAR NIEMEYER, 2000, BLC 1 SAL 401 SANTO CRISTO 20220-297
SITUAÇÃO CADASTRAL	ATIVO
DATA DA SITUAÇÃO CADASTRAL	17/12/2024

Aprovado pela Resolução SMF Nº 2829 de 09 de dezembro de 2014.

Emitido no dia 13/01/2025 às 19:46.



Consulta de Impedidos de Licitar

NENHUM ITEM ENCONTRADO!



Usamos cookies opcionais para melhorar sua experiência em nossos sites, como por meio de conexões de mídia social e para exibir publicidade personalizada com base em sua atividade online. Se você rejeitar os cookies opcionais, serão usados somente os cookies necessários para fornecer os serviços. Você pode alterar sua escolha clicando em "Gerenciar cookies" na parte inferior da página. [Política de privacidade](#) [Cookies de terceiros](#)

Aceitar

Rejeitar

Gerenciar



Microsoft 365 - grandes empresas Produtos

Pesquisar

Soluções Agentes de segurança integrados ao seu fluxo de trabalho diário. [Leia o comunicado](#)

# Encontre o melhor plano do Microsoft 365 para a sua organização

Para pequenos e médios negócios

Pessoas físicas

Grandes empresas

Filtrar por

Microsoft 365

Com o Teams

Sem Teams

Mais populares

## Microsoft 365 E3

Aplicativos de produtividade avançados com funcionalidades de conformidade e segurança aprimorada

### R\$ 206,10

usuário/mês, pago anualmente

(Compromisso anual)

O preço não inclui impostos

Entre em contato com a equipe de vendas

[Experimente gratuitamente](#)

Confira os termos da avaliação<sup>2</sup>

### Destaques do plano:

- ✓ Gerenciamento de identidade e acesso desenvolvido para usuários ilimitados
- ✓ Versões para área de trabalho, Web e dispositivos móveis<sup>3</sup> do Word, Excel, PowerPoint, Outlook e outros aplicativos
- ✓ Chat, chamada e conferência de vídeo com o Microsoft Teams
- ✓ De 1 a mais de 5 TB de armazenamento em nuvem por usuário<sup>4</sup>
- ✓ Windows para Grandes Empresas
- ✓ Antivírus e antimalware
- ✓ Gerenciamento de pontos de extremidade unificados, proteção e segurança
- ✓ Funcionalidades do Shadow IT Discovery
- ✓ Experiência de chat com IA fundamentada na web, assistência para escrita, análise de dados e acesso a agentes<sup>5</sup>
- ✓ Suporte por telefone ou pela Web a qualquer momento



Turbine o seu plano com o Microsoft 365 Copilot por R\$ 171,80 por usuário/mês, com pagamento anual.<sup>2</sup>

[Saiba mais](#)

### Aplicativos e serviços populares incluídos:



[Saiba mais](#)

Formas de pagamento que aceitamos



[Renovar sua assinatura](#)

## Microsoft 365 E5

Os melhores aplicativos de produtividade com IA do mercado, com recursos avançados de segurança, conformidade, análises e preparação para IA.

### R\$ 326,40

usuário/mês, pago anualmente

(Compromisso anual)

O preço não inclui impostos

Contate a equipe de vendas

- ✓ Segurança de dados e conformidade para riscos maiores de dados e regulamentos<sup>2</sup>
- ✓ ITDR (proteção identidade híbrida)
- ✓ Detecção e resposta de ponto de extremidade com proteção contra ransomware
- ✓ Segurança completa para SaaS com proteção contra aplicativo contra OAuth maliciosos

 Turbine o seu plano com o Microsoft 365 Copilot por R\$ 171,80 por usuário/mês, com pagamento anual.<sup>2</sup>  
[Saiba mais](#)

Aplicativos e serviços populares incluídos:



[Saiba mais](#)

Formas de pagamento que aceitamos



[Renovar sua assinatura](#)

Microsoft 365 F3

Experiências conectadas, automação de fluxos de trabalho e segurança aprimorada, desenvolvidas especificamente para trabalhadores de linha de frente

**R\$ 45,80**

usuário/mês, pago anualmente

(Compromisso anual)

O preço não inclui impostos

[Entre em contato com a equipe de vendas](#)

**Confira todos os planos para a linha de frente**

Destaques do plano:

- ✓ Gerenciamento de identidades e acesso desenvolvido para usuários ilimitados
- ✓ Versões<sup>3</sup> dos aplicativos Word, Excel e PowerPoint para a Web e dispositivos móveis
- ✓ 2 GB de armazenamento em nuvem por usuário
- ✓ Chat, chamada e conferência de vídeo com o Microsoft Teams
- ✓ Hub centralizado para colaboração e produtividade
- ✓ Aplicativos personalizados para automatizar tarefas e transformar processos de negócios
- ✓ Segurança aprimorada para proteger os ativos da empresa
- ✓ Experiência de chat com IA fundamentada na web, assistência para escrita, análise de dados e acesso a agentes<sup>5</sup>
- ✓ Suporte por telefone ou pela Web a qualquer momento

 Turbine o seu plano com o Microsoft 365 Copilot por R\$ 171,80 por usuário/mês, com pagamento anual.<sup>2</sup>  
[Saiba mais](#)

Aplicativos e serviços populares incluídos:



[Saiba mais](#)

Formas de pagamento que aceitamos



[Renovar sua assinatura](#)

 [Comparação em PDF](#)  
Baixe a tabela completa



 [Serviços adicionais](#)  
Explore mais apps



 [Entre em contato com a equipe de vendas](#)  
[Fale com um especialista](#)



Compare os planos

Microsoft 365 E3

R\$ 206,10

usuário/mês, pago anualmente

(Compromisso anual)

O preço não inclui impostos

[Entre em con](#)

Limites de armazenamento em nuvem	De a 1 a mais de 5 TB por usuário
Edição Windows 11	Windows 11 Enterprise
<b>Aplicativos de produtividade</b> ^	
Word, Excel, PowerPoint e OneNote para a web e dispositivos móveis <sup>3</sup>	<input checked="" type="checkbox"/>
Word, Excel, PowerPoint, OneNote e Microsoft Access (apenas PC) para desktop	<input checked="" type="checkbox"/>
Criador de pesquisas, testes e votações online com o Microsoft Forms	<input checked="" type="checkbox"/>
Aplicativos para gerenciar tarefas, como Microsoft To Do, Listas e Planner	<input checked="" type="checkbox"/>
Ferramentas de visualização de dados com o Visio para a Web	Somente Web
Capacidade de criar espaços de trabalho de projetos compartilháveis usando o Microsoft Loop	<input checked="" type="checkbox"/>
<b>Criatividade e design</b> ^	
Aplicativo de narrativa digital para criar apresentações e muito mais com o Sway	<input checked="" type="checkbox"/>
Ferramentas de edição de vídeos baseadas na Web com o Microsoft Clipchamp	<input checked="" type="checkbox"/>
<b>Email, calendário e agendamento</b> ^	
Email sem anúncios e calendário com o Outlook	<input checked="" type="checkbox"/>
Email empresarial personalizado (voce@suaempresa.com), com antimalware e filtragem de spam, usando o Exchange	<input checked="" type="checkbox"/> Plano 2
Agendamento de compromissos e equipe com Microsoft Bookings e Turnos	Incluído na versão com Teams
<b>Chat, chamadas e reuniões</b> ^	
Chat, áudio, vídeo, gravações e espaços 3D imersivos com o Microsoft Teams e Mesh	Incluído na versão com Teams
Acesso ao compartilhamento de arquivos e aplicativos de negócios em espaços de trabalho compartilhados	Incluído na versão com Teams
Organização de webinars com registro de participantes e relatórios	Incluído na versão com Teams
Serviço PSTN para permitir que os usuários participem de reuniões por telefone com a Audioconferência do Microsoft Teams	Incluído na versão com Teams
Solução nativa de chamadas para Microsoft Teams com a Telefonia do Microsoft Teams	
<b>Armazenamento, conteúdo e pesquisa</b> ^	
Armazenamento seguro, coautoria em tempo real e edição em vários dispositivos com o OneDrive	<input checked="" type="checkbox"/> Plano 2 do SharePoint (Mais de 1 TB de armazenamento no OneD
Sites de equipe para compartilhar conteúdo, vídeos e arquivos usando o SharePoint	<input checked="" type="checkbox"/> Plano 2
Interface amigável para ajudar os usuários a encontrar respostas, pessoas e conteúdo com a Pesquisa da Microsoft	<input checked="" type="checkbox"/>
<b>Participação do funcionário</b> ^	
Hub para aprendizado e desenvolvimento de funcionários com o Viva Learning	Selecionar apenas cursos
Conversas e comunidades de funcionários com o Viva Engage	
Informações pessoais protegidas por recursos de privacidade para funcionários, com o Viva Insights	Experiências e informações pessoais
Uma experiência de participação moderna para os funcionários com o Viva Connections	Incluído na versão com Teams
<b>Assistência da plataforma IA</b> ^	
Escreva de forma mais clara e objetiva com sugestões avançadas de gramática e estilo usando o Editor	<input checked="" type="checkbox"/>
Capacidade de criar chatbots personalizados com o Copilot Studio para o Teams <sup>8</sup>	Incluído na versão com Teams

### Automação e criação de aplicativos ^

API unificada para acessar, analisar e ampliar dados do Microsoft 365	✔
Plataforma low-code para criar aplicativos personalizados com o Power Apps para Microsoft 365	✔
Otimização e automação de fluxos de trabalho no Power Automate para Microsoft 365	✔
Plataforma de dados integrada e low-code com o Dataverse for Teams	Incluído na versão com Teams

### Insights e análise ^

Insights sobre o uso do Microsoft 365 e a postura de segurança da sua organização com a Pontuação de Adoção e o Secure Score	✔
Análise de autoatendimento para criação e visualização de relatórios com Power BI Pro	

### Segurança e administração ^

#### Gerenciamento de identidades e acesso

Gerenciamento de identidades e acesso com o Microsoft Entra ID	✔ Plano 1
Forma pessoal e segura de se conectar em dispositivos com o Windows Hello para Empresas	✔
Autenticação multifator para contas corporativas	✔
Logon único para aplicativos e serviços	✔

#### Gerenciamento de dispositivos e aplicativos

Gerenciamento de pontos de extremidade nativos da nuvem, atualizações automáticas e segurança de Confiança Zero com o Windows 11 Enterprise	Windows 11 Enterprise
Experiências seguras na área de trabalho remota e nos aplicativos com a Área de Trabalho Virtual do Azure	✔
Simplifique a instalação e a configuração de dispositivos novos e reutilizados com implantação de zero toque via serviços de nuvem do Windows Autopilot	✔
Obtenha atualizações automatizadas via serviço de nuvem do Windows Autopatch	✔
Gerenciamento de pontos de extremidade em dispositivos com o Intune	✔ Plano 1

#### Proteção contra ameaças cibernéticas

Segurança de ponto de extremidade da plataforma IA para todos os dispositivos com o Microsoft Defender para Ponto de Extremidade	✔ Plano 1
Proteção integrada contra ameaças cibernéticas para ferramentas de email e colaboração com o Microsoft Defender para Office 365	
Solução de segurança baseada em nuvem para monitoramento de identidades com o Microsoft Defender para Identidade	
Identifique e monitore aplicativos em nuvem não autorizados e ferramentas de IA generativa com a Descoberta do Microsoft Defender para Aplicativos de Nuvem	✔
Proteção completa para aplicativos SaaS com o Microsoft Defender para Aplicativos de Nuvem	
Segurança abrangente para IoT e infraestruturas industriais com o Microsoft Defender para IoT	

#### Segurança e governança de dados

Detecção e controle inteligentes de informações confidenciais com a Prevenção Contra Perda de Dados do Microsoft Purview	Para emails e arquivos
Descoberta e proteção de dados confidenciais com a Proteção de Informações do Microsoft Purview	✔ Plano 1
Solução de conformidade para minimizar riscos internos com o Gerenciamento de Risco Interno do Microsoft Purview	

#### Conformidade de dados

Capacidade de registrar e pesquisar atividades auditadas com a Auditoria do Microsoft Purview	✔ Standard
---	------------

Baixe a tabela completa de comparação de planos para grandes empresas

Obtenha a tabela de comparação completa (PDF) ↓

Explore mais

### Microsoft Teams Enterprise

R\$ 49,00

usuário/mês, pago anualmente

(Assinatura anual com renovação automática)<sup>1</sup>

O preço não inclui impostos

Compre agora [Saiba mais](#)

Conte com uma solução profissional e acessível para reuniões, desenvolvida para ajudar pequenos e médios negócios a se comunicarem e colaborarem.



#### Independente

Incluído em planos selecionados do Microsoft 365 Enterprise

Formas de pagamento que aceitamos



[Renovar sua assinatura](#)

### Microsoft 365 Copilot

R\$ 171,80

usuário/mês, pago anualmente

(Assinatura anual com renovação automática)<sup>1</sup>

O preço não inclui impostos

[Saiba mais](#)

Integre o contexto e o conteúdo do seu trabalho em um chat da plataforma IA para aumentar a criatividade em aplicativos como Word, PowerPoint e Teams.



#### Complemento

É necessário ter uma assinatura qualificada do Microsoft 365

Formas de pagamento que aceitamos



[Renovar sua assinatura](#)

RECURSOS ADICIONAIS

## Satisfaça as necessidades específicas da sua organização



Para grandes empresas

### Saiba mais sobre o Microsoft 365 para grandes empresas

Capacite suas equipes a alcançar melhores resultados de negócios com o Microsoft 365. Depois, entre no futuro do trabalho com o Microsoft 365 Copilot, impulsionado por IA.

[Saiba mais](#)

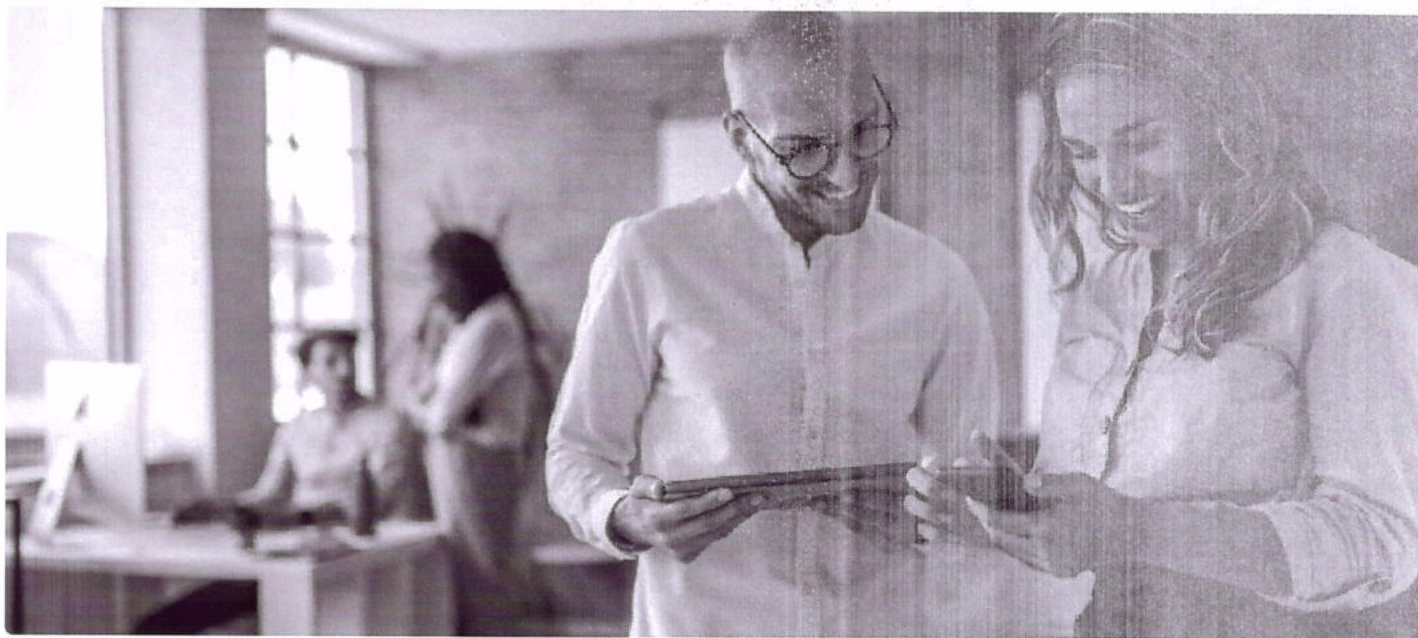

Para pequenas e médias empresas

### Explore o Microsoft 365 para empresas

Obtenha as ferramentas essenciais para entregar seu melhor trabalho, ideal para empresas com até 300 funcionários. Além disso, leve experiências da plataforma IA para toda a sua empresa com o Microsoft 365 Copilot.

[Saiba mais](#)

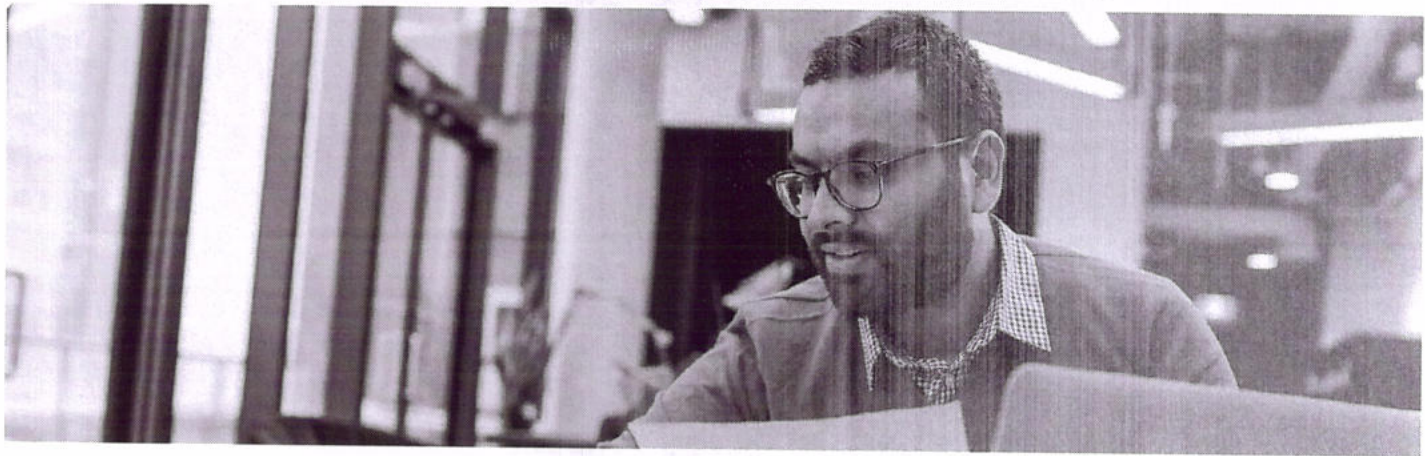

ENTRE EM CONTATO COM A EQUIPE DE VENDAS

## Fale com um especialista para começar



Fale com a equipe de vendas

### Discuta os planos com um especialista em produtos

Saiba mais sobre nossos produtos, converse sobre os casos de uso ou receba informações de preços.

> [Solicite uma chamada com a equipe de vendas](#)



Converse por chat com a equipe de vendas

### Inicie um chat ao vivo para receber respostas rápidas

Converse com um especialista para receber ajuda na seleção e compra do plano que melhor atende às necessidades da sua organização.

[1]

Assim que sua assinatura paga começar, haverá um prazo de 7 dias para o cancelamento, com reembolso proporcional. Você pagará apenas pelo que usar. É possível cancelar a assinatura a qualquer momento no Centro de administração do Microsoft 365. [Saiba como cancelar sua assinatura do Microsoft 365](#). Quando uma assinatura é cancelada, todos os dados associados a ela são excluídos. [Saiba mais sobre a retenção, exclusão e dados no Microsoft 365](#).

[2]

Após o término da avaliação gratuita de um mês, sua assinatura será convertida automaticamente em uma versão paga, e a taxa aplicável será cobrada de acordo com os termos e o plano de cobrança que você escolheu a qualquer momento durante a avaliação gratuita para interromper futuras cobranças. A inscrição requer um cartão de crédito. O armazenamento durante o período de avaliação será limitado. A Microsoft se reserva o direito de suspender o acesso aos produtos e serviços se não receber o pagamento após o término da avaliação gratuita de um mês. [Saiba mais](#).

[3]

A disponibilidade dos aplicativos móveis varia de acordo com o país/região.

[4]

O Microsoft 365 Copilot pode não estar disponível para todos os mercados e idiomas. Para comprar, os clientes devem ter um plano qualificado para [grandes empresas](#) ou [pequenos e médios negócios](#).

[5]

O Copilot Chat está disponível sem custo adicional para todos os usuários do Microsoft Entra ID com uma [assinatura qualificada do Microsoft 365](#). É necessário ter uma assinatura do Azure para usar os agentes, com baseados em consumo. O Copilot Chat começará a ser implementado no Word, Excel, PowerPoint e OneNote no Windows para desktop, web e Mac a partir de meados de agosto de 2025 e a previsão é de que seja ao início de outubro de 2025. A implementação móvel também terá início em meados de agosto, com previsão de conclusão até o final de setembro de 2025. A disponibilidade pode variar conforme o mercado e o tipo de dispositivo.

[6]

É necessário ter uma licença do Microsoft Teams. Com a licença, este recurso fica disponível por meio da licença complementar gratuita para Audioconferência do Microsoft Teams com chamada de saída para os EUA. Inclui acesso telefônico de chamadas tarifadas ilimitadas, 60 minutos de chamadas de saída por usuário por mês para números de telefone nos Estados Unidos e Canadá e Conferência de conexão do operador.

[7]

O valor da segurança e da conformidade dos dados associado à proteção baseada em usuários no Microsoft 365 está disponível na Suite do Microsoft Purview (Microsoft 365 E3 necessário). A segurança, a conformidade e a governança dos dados em patrimônios de dados, redes, aplicativos de IA generativa e agentes são oferecidos no modelo pré-pago. O valor da visibilidade e proteção da plataforma IA generativa também estão no modelo pré-pago. Os preços no modelo pré-pago requerem uma conta do Azure.

[8]

O Copilot Studio para Teams não inclui mensagens, mas permite que clientes com licenças qualificadas do Microsoft 365 ou Office 365, que incluam a licença do Microsoft Teams, criem e implantem chatbots diretamente no Teams usando o Dataverse for Teams.

Siga o Microsoft 365



[Azure para estudantes](#)

[Microsoft Teams](#)

[Visual Studio](#)

[Sustentabilidade](#)

 [Português \(Brasil\)](#)

 [Suas opções de privacidade](#)

[Privacidade dos Dados de Saúde do Consumidor](#)

[Entre em contato com a Microsoft](#)

[Privacidade](#)

[Gerenciar cookies](#)

[Ética e Compliance](#)

[Nota Legal](#)

[Marcas](#)

[Sobre os nossos anúncios](#)

[Microsoft](#)

Microsoft do Brasil Importação e Comércio de Software e Video Games Ltda., com sede na cidade de São Paulo, Estado de São Paulo, na Avenida Presidente Juscelino Kubitschek, nº 1.909, conjunto 181, localizado na 18ª andar da Torre Sul SP Corporate Towers, Vila Nova Conceição, 04543-907, inscrita no CNPJ sob o nº 04.712.500/0001-07.



# OpenAI

Inteligência Artificial

Preços da API

API Platform

Codex

Modelos Abertos

Comunidade ↗

Entrada em cache:  
0,175 US\$ / 1M tokens  
Resultado:  
14,000 US\$ / 1M tokens

## GPT-5.2 pro

O modelo mais inteligente e preciso

Preço  
Entrada:  
21,00 US\$ / 1M tokens  
Entrada em cache:  
Resultado:  
168,00 US\$ / 1M tokens

## GPT-5 mini

Uma versão mais rápida e económica do GPT-5 para tarefas bem definidas

Preço

# OpenAI

1829171116 US PT 1

Preços da API

API Platform

Codex

Modelos Abertos

Comunidade ↗

ENTRADA EM CAIXA:

0,025 US\$ / 1M tokens

Resultado:

2,000 US\$ / 1M tokens

Os preços refletem as taxas de processamento padrão. Para otimizar custos e desempenho para diferentes casos de uso, também oferecemos:

- **API em lote:** poupe 50% em entradas e resultados com a API em lote e execute tarefas de forma assíncrona ao longo de 24 horas.
- **Processamento prioritário:** garante um desempenho fiável e de alta velocidade, com a flexibilidade de pagamento conforme o uso.

# OpenAI

Introdução ao OpenAI

Preços da API

API Platform

Codex

Modelos Abertos

Comunidade

Visualize os custos associados para utilizar o

desempenho nos seus casos de utilização específicos.

## GPT-4.1

Preço de ajuste fino

Entrada:

3,00 US\$ / 1M tokens

Entrada em cache:

0,75 US\$ / 1M tokens

Resultado:

12,00 US\$ / 1M tokens

Treino:

25,00 US\$ / 1M de tokens

## GPT-4.1 mini

Preço de ajuste fino

Entrada:

0,80 US\$ / 1M tokens



Intelligence

Preços da API

API Platform

Codex

Modelos Abertos

Comunidade

Resultado:  
3,20 US\$ / 1M tokens  
Treino:  
5,00 US\$ / 1M de tokens

### GPT-4.1 nano

Preço de ajuste fino  
Entrada:  
0,20 US\$ / 1M tokens  
Entrada em cache:  
0,05 US\$ / 1M tokens  
Resultado:  
0,80 US\$ / 1M tokens  
Treino:  
1,50 US\$ / 1M de tokens

### o4-mini

Preço do fine-tuning por reforço

# OpenAI

Introdução ao OpenAI

Preços da API

API Platform

Codex

Modelos Abertos

Comunidade ↗

Entrada em cache.

1,00 US\$ / 1M tokens

Resultado:

16,00 US\$ / 1M tokens

Treino:

100,00 US\$ / hora de treino

[Explora os preços detalhados ↗](#)

## As nossas APIs

### Realtime API

Cria experiências multimodais de baixa latência, incluindo conversão de voz para voz.







# OpenAI

IA GPT-4o, GPT-4o mini, GPT-4o, GPT-4o mini, GPT-4o mini

Preços da API

API Platform

Codex

Modelos Abertos

Comunidade ↗

32,00 US\$ / 1M  
tokens de saída

tokens de  
entrada em  
cache\*

tokens de  
entrada

GPT-image-1.5

Imagem

2,50 US\$ / 1M

tokens de  
entrada em  
cache\*

10,00 US\$ / 1M

tokens de  
entrada

GPT-image-1

Modelos Abertos

40,00 US\$ / 1M  
tokens de saída

0,25 US\$ / 1M

tokens de  
entrada em  
cache\*

2,50 US\$ / 1M

tokens de  
entrada

GPT-image-  
1-mini

Modelos Abertos

8,00 US\$ / 1M  
tokens de saída

Os prompts são faturados de forma semelhante a outros modelos GPT. Os resultados de imagem custam aproximadamente 0,01 US\$ (baixo), 0,04 US\$ (médio) e 0,17 US\$ (alto) para imagens quadradas.

\*disponível através da API de Respostas

\* Os tokens de resultados de texto incluem tokens de raciocínio do modelo

Para informações detalhadas sobre a utilização de tokens por qualidade e tamanho de imagem, consulta a [documentação](#).







[Preços da API](#)

[Agentes](#)

[Codex](#)

[Modelos Abertos](#)

[Comunidade ↗](#)

Para GPT-4o-mini e pesquisa são Na ferramenta de **pesquisas** web sem visualização prévia, os tokens de conteúdo de pesquisa são cobrados como um bloco fixo de 8.000 tokens de entrada por chamada.

O painel de faturação irá apresentar os dados do GPT-4.1 e GPT-4.1-mini. Pesquisadores de linha como "chamadas de ferramenta de pesquisa na web | GPT-4o" e "chamadas de ferramenta de pesquisa na Web | GPT-4o-mini"

GB refere-se a gigabytes binários de armazenamento (também conhecidos como gibibytes), onde 1 GB equivale a 2^30 bytes.

AgentKit

# OpenAI

IA GPT-4o, GPT-4o mini, GPT-4o, GPT-4o mini, GPT-4o, GPT-4o mini

Preços da API

API Platform

Codex

Modelos Abertos

Comunidade ↗

Faturação	Começa a 1 de novembro de 2025 — não serão aplicadas taxas antes disso.
Medidor de utilização	Armazenamento para uploads de ficheiros/imagens do ChatKit.
Versão gratuita (por conta, por mês)	1 GB
Preço além do nível gratuito	\$0.10 / GB-dia Explora os preços detalhados ↗
O que é sempre grátis	Construtor de agentes – desenhe e faça iterações sem custos até chegar ao momento de executar.
<p><b>Explora as opções de preços para agentes em português no ChatKit e Processamento de ficheiros, imagens e áudio utilizados.</b></p> <p><b>Capacidade reservada</b>          Conto empresarial – login único, RBAC e registos de auditoria incluídos sem custos adicionais.</p>	

**OpenAI**

1 10101111111111111111

Preços da API

API Platform

Codex

Modelos Abertos

Comunidade ↗

## Perguntas Frequentes

### Que modelo devo utilizar?

Recomendamos que os programadores utilizem os nossos modelos GPT grandes e mini para as tarefas diárias. Os nossos modelos GPT de grande dimensão apresentam frequentemente um melhor desempenho numa vasta gama de tarefas, enquanto os nossos modelos GPT mini são rápidos e económicos para tarefas mais simples.

Os nossos modelos de raciocínio, tanto grandes como mini, são ideais para tarefas complexas com várias etapas e para casos de utilização em STEM (Ciência, Tecnologia, Engenharia e Matemática) que exigem uma reflexão profunda sobre problemas difíceis. Podes escolher o modelo mini de raciocínio se estiveres à procura de uma opção mais rápida e económica.

Recomendamos que experimentes todos estes modelos no [Playground](#) para explorar quais oferecem a melhor relação custo-benefício para a tua utilização.

# OpenAI

1 10101011110 00 01 1

Preços da API

API Platform

Codex

Modelos Abertos

Comunidade [↗](#)

Vou ser cobrado pelo uso da API no Playground? **+**

Como vou saber quantos tokens usei em cada mês? **+**

Como posso gerir os meus gastos na plataforma API? **+**



**OpenAI**

PREÇOS

[Preços da API](#)

[API Platform](#)

[Codex](#)

[Modelos Abertos](#)

[Comunidade](#)

# Começa a criar com os poderosos modelos da OpenAI.

[Começar](#)

[Contacte a equipa de vendas](#)

# OpenAI



Preços da API

API Platform

Codex

Modelos Abertos

Comunidade ↗

Índice de Pesquisa

Visão Geral de Pesquisa

Residência de Pesquisa

OpenAI for Science

Últimos Avanços

GPT-5

OpenAI o3

OpenAI o4-mini

GPT-4o

GPT-4o mini

Sora

Segurança

Abordagem de Segurança

Segurança e Privacidade

Confiança e

Transparência

Explore o ChatGPT ↗

Business

Enterprise

Educação

Preços ↗

Descarregar ↗

Sora

Visão Geral do Sora

Funcionalidades

Preços

Iniciar sessão no Sora ↗

Plataforma de API

Visão Geral da Plataforma

Preços

Iniciar sessão na API ↗

Documentação ↗

Visão Geral para Empresas

Soluções

Contactar Vendas

Empresa

Sobre Nós

A nossa carta de princípios

Fundação

Carreiras

Marca

Apoio

Centro de Ajuda ↗

Mais

Novidades

Histórias



50% OFF A única plataforma de agentes com

em todos os planos.



Características Precificação

Login

BRL

# Preços Simples e Transparentes

Uma assinatura. Mais de 250 modelos de IA. Cancele quando quiser.

Buscar Modelos de IA:

253

Buscar Modelos de IA...

Mensal

Anual

3 months free

Basic

50% OFF

PRO

50% OFF

Team

Usuários ilimitados, uma única fatura. Controle Parental incluído.

**R\$130 R\$79,99**

por mês pago anualmente  
\*Plano anual, economize R\$600

[Customizar plano](#)

### Experimente Agora

Garantia de 7 dias

#### Características

TEMPO LIMITADO

**Bônus Diário** : 20 créditos diários gratuitos [Saiba Mais](#)

ESPECIAL

**Usuários ilimitados** : Conecte seu círculo pessoal. Convide familiares e amigos para explorar a IA juntos com acesso pessoal privado. [Saiba Mais](#)

**Marketplace de IA** : Acesso completo, com +250 IAs [Saiba Mais](#)

TESS AI

Inicie um negócio de IA ou construa uma carreira em IA

**R\$450 R\$249,99**

por mês pago anualmente  
\*Plano anual, economize R\$2400

[Customizar plano](#)

### Experimente Agora

Garantia de 7 dias

#### Tudo do Básico, mais...

TEMPO LIMITADO

**Bônus Diário** : 50 créditos diários gratuitos [Saiba Mais](#)

**Venda Agentes e Assinaturas** : Ganhe dinheiro com IA em [TESS Saiba Mais](#)

NOVO

**Agentes Externos** : Incorpore seus agentes de IA no seu site ou aplicativo [Saiba Mais](#)

Leve sua empresa inteira para a IA por usuário.

**R\$1.100 R\$599,99**

por mês pago anualmente  
\*Plano anual, economize R\$600C

[Customizar plano](#)

### Experimente Agora

Garantia de 7 dias

[WhatsApp Aç](#)

#### Tudo do PRO, mais...

TEMPO LIMITADO

**Bônus Diário** : 100 créditos graça [Saiba Mais](#)

COMING NEXT

**Limite de créditos por usuá** semanal e mensal [Saiba Mi](#)

**Monitorar uso da equipe** : completos de uso do work

✔ **Chat com Imagens** : Chat avançado multi-modelo com imagens, edição e geração [Saiba Mais](#)

✔ **Chat com Áudios** : Chat avançado multi-modelo com música e geração de fala [Saiba Mais](#)

✔ **Coleções de Memória** : Permita que as IAs personalizem suas respostas com base na lembrança de suas conversas [Saiba Mais](#)

✔ **Agent Studio** : Criação e uso de agentes com mais de 250 modelos de IA. [Saiba Mais](#)

✔ **Interatividade entre Modelos** : Cada modelo de IA pode interagir entre si: texto, imagem, vídeo, áudio e até música. [Saiba Mais](#)

✔ **Chat com Apresentações** : Crie apresentações profissionais usando seus modelos ou os nossos [Saiba Mais](#)

✔ **Chat com Vídeos** : Chat avançado multi-modelo com vídeos, edição e geração [Saiba Mais](#)

✔ **Chat com Avatar** : Chat avançado multi-modelo com geração de avatar (HeyGen e outros) [Saiba Mais](#)

NOVO

**Controle Parental** : Quer monitorar o uso de IA do seu filho? TESS é a primeira plataforma de IA projetada para famílias. [Saiba Mais](#)

NOVO

**API TESS e Ferramentas de Integração** : Veja como integrar [Saiba Mais](#)

NOVO

**Programa Beta Testers** : Construa TESS conosco. Para profissionais de IA que desejam participar da inovação. [Saiba Mais](#)

NOVO

**Comunidade PRO** : Faça parte da comunidade PRO [Saiba Mais](#)

Curso Revendedor de IA

📖 **Universidade de IA** : Acesso completo, com 40 lições do Básico ao Avançado [Saiba Mais](#)

[Saiba Mais](#)

✔ **Chamada de Boas-vindas** chamada de boas-vindas c para ajudar você a começ

✔ **Suporte e Consultoria Pric** Vamos garantir que você e aproveitando ao máximo s investimento em IA. [Saiba](#)

✔ **Dados históricos do negóc** custo por consulta do seu [Saiba Mais](#)

✔ **Faturamento Centralizado** automática de créditos Sa

**Curso de UpSkilling em IA pa** **Colaboradores**

📖 **Universidade de IA** : Aces com 40 lições do Básico a [Saiba Mais](#)

NOVO

**TESS Computer** : TESS Computer permite controle total da sua máquina virtual. [Saiba Mais](#)

✔ **Memória Inteligente/Máxima** : Pague até 70% menos em tokens de entrada e também aumente a janela de contexto ao máximo permitido pelo LLM. [Saiba Mais](#)

✔ **Ferramentas Avançadas de IA** : Criação de máquinas virtuais, edição de documentos, geração e edição de imagens e vídeos, avatares, áudios e música. [Saiba Mais](#)

### Curso Fundamentos de IA

✔ **Universidade de IA** : Acesso completo, com 40 lições do Básico ao Avançado. [Saiba Mais](#)

## Perguntas Frequentes

Geral

TESS vs "Plataformas Ilimitadas"

TESS vs ChatGPT

01 Afinal, o usuário paga 30 reais em crédito? Ou 20 reais em crédito? Como isto funciona? +

02 Por que devo pagar por créditos quando posso usar ChatGPT de graça? +

03 Não sou expert em tecnologia. Não conseguirei usar isso, certo? +

04 O que está incluído na assinatura da Tess AI? +

05 Meus dados são usados para treinar modelos de IA? +

06 Como funciona a carteira de crédito compartilhada? +

07 Acho que vou usar pouco, apenas ocasionalmente. A assinatura realmente vale a pena? +

08 Você diz ter 250+ modelos, mas só conheço ChatGPT. Os outros são bons? +

09 Como sei que vocês não vão aumentar drasticamente os preços depois que eu me acostumar? +

10 E se eu acidentalmente gastar todos os meus créditos em um dia? Vou ficar sem nada? +

11 Minha empresa usa Microsoft/Google Workspace. Por que não usar apenas suas IAs? +

12 E se a TESS AI falir ou fechar? Vou perder tudo que investi? +

13 Você fala sobre 'Controle Parental' e 'compartilhamento familiar'.  
Meus filhos não vão usar IA para colar em provas? +

14 Vi tantas promessas vazias de IA que vão 'revolucionar tudo'. O que  
torna vocês diferentes? +

15 Quanto posso gerar com cada modelo de IA? +

16 E se meus créditos acabarem no meio do mês? +

17 Por que meus créditos são divididos em recarga diária e recarga  
mensal? +

TESS 2026

Ao se cadastrar, você concorda e aceita nossos [Termos e Condições](#) e [Política de Privacidade e Política de Cookies](#).



## Câmara Municipal de Santa Terezinha de Itaipu

**Pronto Pagamento:** 1/2026

**Assunto:** Pronto Pagamento

**Identificador:** 0000001-03-2026-5-00-0000-00

**Situação Geral do Processo:** Aberto



### Solicitação de Assinatura - Situação: Finalizada

Por: **Márcio da Silveira** em Quarta-feira, 21 de Janeiro de 2026 10:43:15

Solicitação de Assinatura com 1 documento

FERNANDO DAL PONT J UNIOR | Finalizado - 1 assinado. Última ação em: 21/01/2026 22:56

### Complemento

Por: **Anderson Parise** em Quarta-feira, 21 de Janeiro de 2026 11:38:11

@Anderson Parise

**Anderson Parise da Rosa**

Contador CRC/PR 43.920/O6

### Complemento

Por: **Anderson Parise** em Quarta-feira, 21 de Janeiro de 2026 21:02:33

@Márcio da Silveira

Nos prontos pagamentos, recomenda-se que seja incluída a numeração correspondente na justificativa (ex.: 01-2026), a fim de facilitar o controle.

**Anderson Parise da Rosa**

Contador CRC/PR 43.920/O6

### Solicitação de Assinatura Finalizada

Por: **FERNANDO DAL PONT JUNIOR** em Quarta-feira, 21 de Janeiro de 2026 22:56:43

### Assinatura de Documento

Por: **FERNANDO DAL PONT JUNIOR** em Quarta-feira, 21 de Janeiro de 2026 22:56:43

Assinatura realizada no documento:

- JUSTIFICATIVA

Referente a solicitação de assinatura solicitada criada em 21/01/2026 10:43.

### Juntada de Documentos

Por: **Márcio da Silveira** em Quinta-feira, 22 de Janeiro de 2026 09:23:36

### Anexos 1

- JUSTIFICATIVA.pdf.pdf

Para verificar a autenticidade acesse: <https://cm-santaterezinhaaipu.gov.br.cloud/portal-servicos/servico/autenticidade-processo/executar.html?identificador=0000001-03-2026-5-00-0000-00> e informe o Código Verificador: **UUZD.PV20**. Relatório impresso em: 22/01/2026 às 11:02:34

Pronto Pagamento 1/2026 57/58

Arquivo não adicionado (não localizado ou corrompido):

- JUSTIFICATIVA.pdf - (Referência não encontrada no documento principal)